

UN DIA A LA NEU

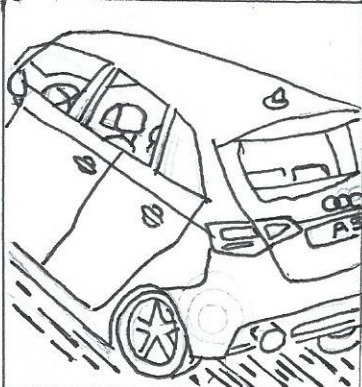

Era un mati de dissabte, Anna i Sergi van voler anar a la neu.

Mentrestant, al cotxe, l'Anna estava cercant pel seu mòbil, on poder anar.

Firment, van dirigir-se a la Masella però de sobte...

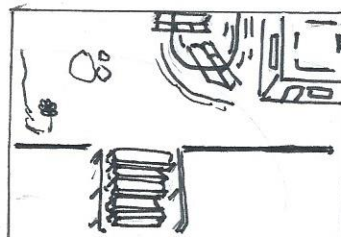
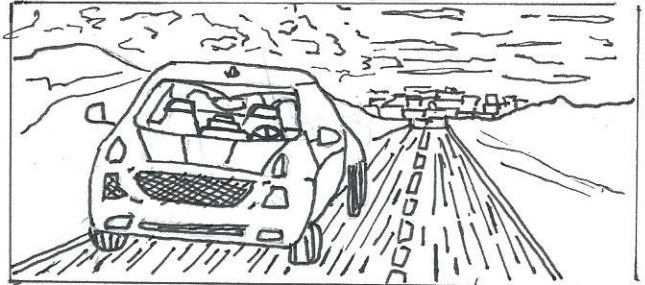

En Sergi, que és qui conduïa, mitja hora després atafen a la muntanya quan un tros de gel els va fer relliscar fins caure...

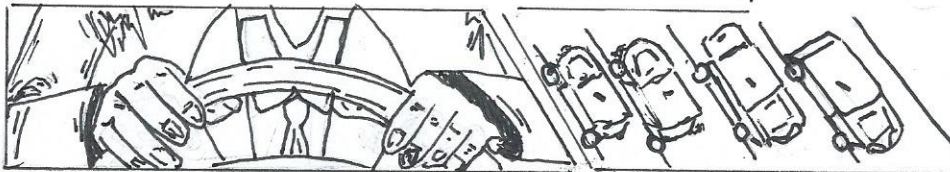

AFTER

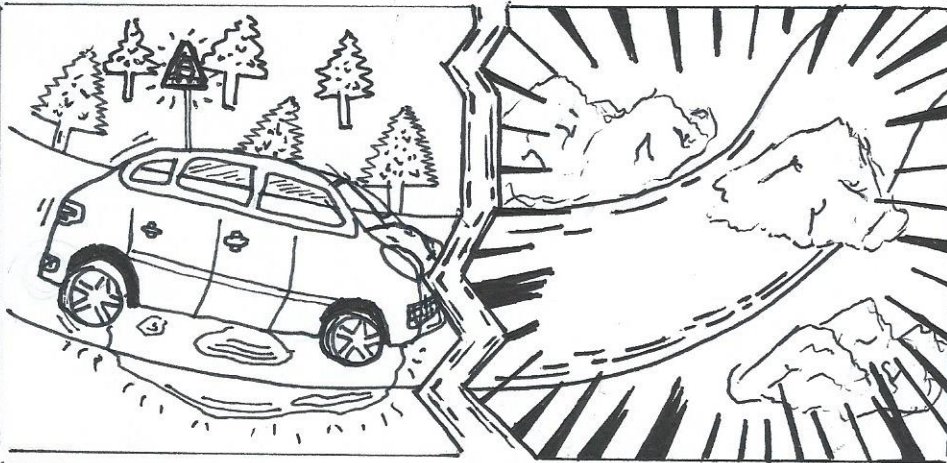

Dins una gran muntanya de neu, enmig la càmera tota apimlada.

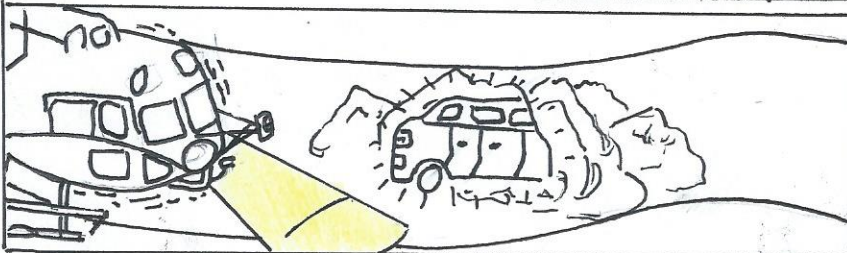

El cotxe s'havia quedat atrapat dins la neu i Anna, se veur que el cotxe no podia sortir, va trucar a que els alliberessin. Va venir un helicòpter.



Moltes gràcies!
Gràcies!

LA (3km.)
MASELLA

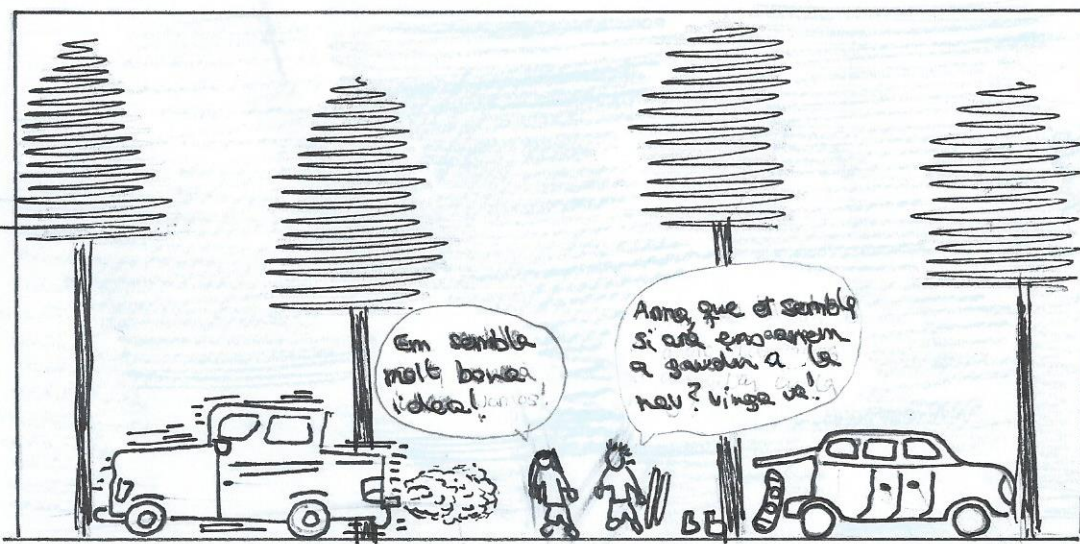

Després de que els salveïen en aquell accident, es van dirigir cap a la muntanya, per gaudir, esquiar i fer esport.

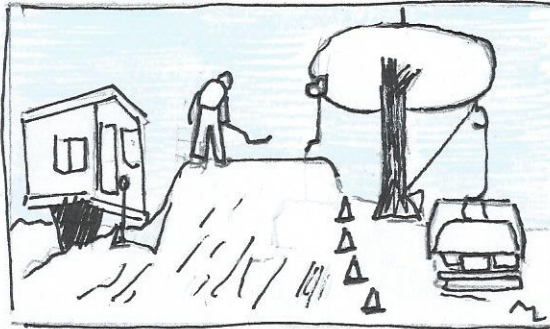
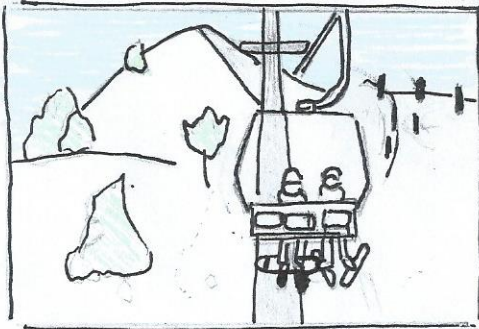

Tots dos, van pujar amb el telecabina, i quan van arribar i e dalt, en Sergi es va dedicar a esquiar i e'Anna a baixar amb la taula d'snow.

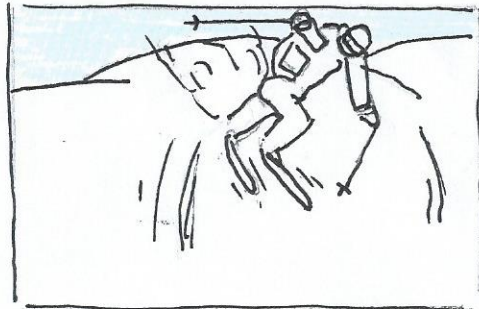

Un cop es va fer tard, van anar al cotxe amb uns amics. Les pistes es van anar tancant i la gent, s'anava anant. Van agafar el cotxe del parking i van veure l'esquifetge.